Краны шаровые с электрическим приводом

V965-587

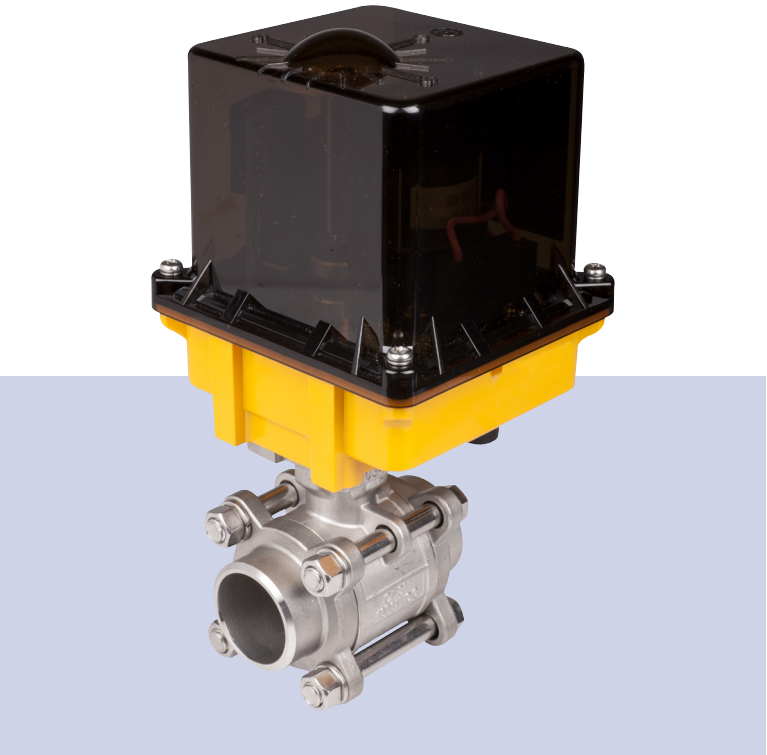

Описание

Кран шаровой 2-ходовой модели V965-587 состоит из полнопроходного стального шарового крана V-158 и электрического неполнооборотного привода вращения JS.

Особенности

- Противовыбросовый шток крана
- Трёхсоставная разборная конструкция крана
- Облегчённая конструкция привода за счёт прозрачной крышки из пластика
- Ручной дублёр в составе электропривода, а также визуальная индикация положения
- Электропривод с малой потребляемой мощностью и компактными габаритными размерами

Дополнительно по запросу

- Корпус из углеродистой стали WCB (1.0619)
- Раструбная сварка согласно ANSI B16.11 (SW)
- Диаметр номинальный DN8, DN10, DN65, DN80, DN100
- Фланцевое присоединение PN40 согласно EN 1092-1
- Приводы быстродействующие от 1 сек
- Приводы со встроенным обогревателем
- Приводы с потенциометром 5 кОм
- Приводы с продолжительностью включения 100%
- Приводы с напряжением питания 12 В, 24 В, 380 В
- Приводы со светодиодным индикатором положения

Технические характеристики

Диаметр номинальный, мм	DN15...DN50
Давление номинальное, бар	PN63 (1000 PSI)
Температура рабочей среды, °C	–20...+180
Рабочая среда	Вода, воздух, и другие жидкости и газы нейтральные к материалам изделия
Присоединение	Трубная цилиндрическая резьба согласно ISO 228/1 (G), стыковая сварка согласно ANSI B16.25 (BW)
Напряжение питания, В	220/AC
Мощность, Вт	15...25 *
Время переключения, сек	10...12 *
Концевые выключатели	4 (2 для двигателя, 2 для обратной связи)
Электроподключение	Кабельный ввод в комплекте для кабеля Ø 6...10 мм
Класс защиты	IP67 с зафиксированным кабельным вводом

Спецификация

Корпус	Сталь нержавеющая CF8M (316)
Шар	Сталь нержавеющая CF8M (316)
Седло	PTFE политетрафторэтилен с добавлением 50% нержавеющей стали
Корпус привода	Алюминиевый сплав
Крышка привода	PC поликарбонат

Таблица для заказа

DN, мм	Размер резьбы (G), дюйм	Размер под приварку (BW), мм	PN, бар	Kv, м³/ч	Типоразмер привода	Напряжение питания 220 В/AC			
						Мощность, Вт	Время, сек	Артикул (BW)	Артикул (G)
15	1/2	21,3	63	31	JS-01	15	12	2OB4	2U2I
20	3/4	26,7	63	58	JS-01	15	12	2QET	22O4
25	1	33,4	63	94	JS-01	15	12	23TT	2237
32	1-1/4	42,2	63	158	JS-02	15	12	2QEX	32LV
40	1-1/2	48,3	63	228	JS-02	15	12	1XK4	2U2J
50	2	60,3	63	415	JS-03	25	10	2O54	2U2K

** В зависимости от типоразмера (см. таблицу для заказа)*