Фитинги напорные HUASHENG

800001

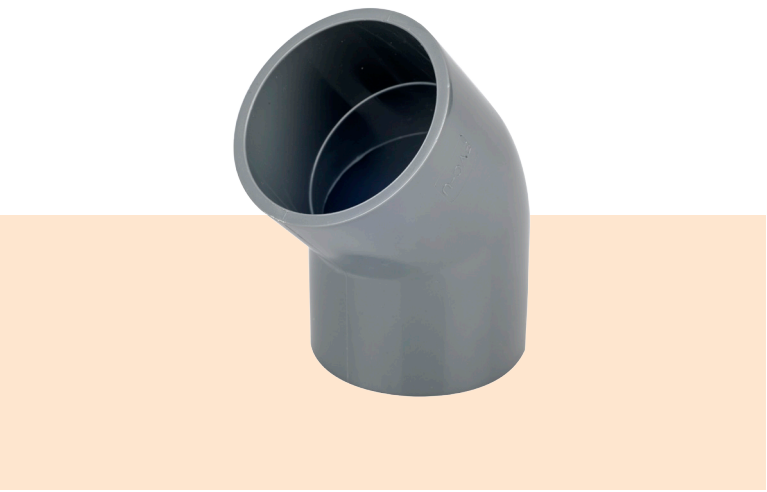

Описание

Колено 45° из PVC-U (НПВХ непластифицированный поливинилхлорид). Применение для трубопроводных систем водоснабжения.

Особенности

- Стойкость к коррозии
- Простой и экономичный монтаж
- Лёгкий вес, удобство транспортировки
- Низкие затраты на обслуживание, большой срок службы
- Превосходные термоизоляционные свойства, минимальная теплопроводимость

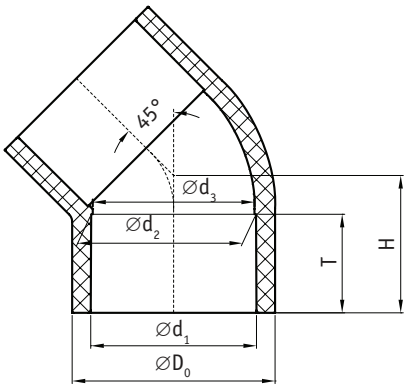

Технические характеристики

Диаметр номинальный наружный, мм	d20...d400
Диаметр номинальный, мм	DN15...DN400
Давление номинальное, бар	PN6...PN10 *
Температура рабочей среды, °C	0...+60
Присоединение	Раструб под склейку
Рабочая среда	Вода и другие жидкости, нейтральные к материалу изделия

** В зависимости от типоразмера*

Габаритные размеры

d, мм	PN, бар	D_0, мм	d_1, мм	d_2, мм	d_3, мм	T, мм	L, мм	H, мм	Артикул
20	10	24,6	20,2	20,0	19,0	17,0	22,1	0,013	253U
25	10	29,8	25,2	25,0	24,0	19,5	25,7	0,018	253V
32	10	37,2	32,3	32,0	31,0	23,0	30,6	0,031	253W
40	10	46,5	40,3	40,0	39,0	27,0	36,3	0,053	253X
50	10	57,0	50,3	49,9	49,0	32,0	43,4	0,084	253Y
63	10	70,4	63,3	62,9	62,0	38,5	52,5	0,132	253Z
75	10	83,1	75,4	74,9	73,5	44,5	61,7	0,198	2541
90	10	99,3	90,4	89,9	88,5	52,0	72,3	0,317	2542
110	10	120,4	110,4	109,9	108,0	62,0	87,5	0,506	2544
125	10	135,0	125,5	124,9	123,0	69,5	98,0	0,660	2545
140	10	153,1	140,6	139,9	138,0	77,0	108,6	1,051	2546
160	10	174,5	160,6	159,9	158,0	87,0	122,7	1,540	2547
180	10	202,6	180,8	179,9	178,5	97,0	137,9	2,816	254B
200	10	217,4	200,9	199,9	197,0	107,0	–	–	254H
225	10	243,6	226,0	224,8	221,0	119,5	168,7	3,487	254J
250	10	270,9	251,2	249,4	247,0	132,0	193,3	5,280	254K
280	10	314,8	281,5	280,2	278,0	147,0	209,6	10,291	254L
315	10	344,5	316,6	315,1	312,0	165,0	233,5	11,193	254M
355	6	386,2	356,6	355,0	326,0	183,5	272,8	14,614	254N
400	6	433,8	401,6	400,0	398,5	208,0	298,5	19,223	254O

Последние изменения: 25/01/2021 | Производитель имеет право вносить изменения в конструкцию и параметры изделий без предварительного уведомления потребителей